

2019

ESTADOS FINANCIEROS

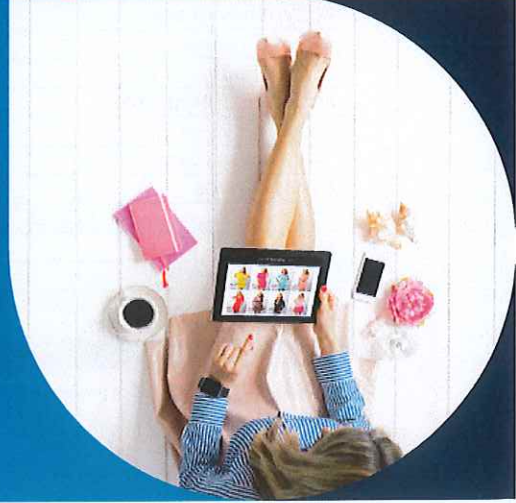
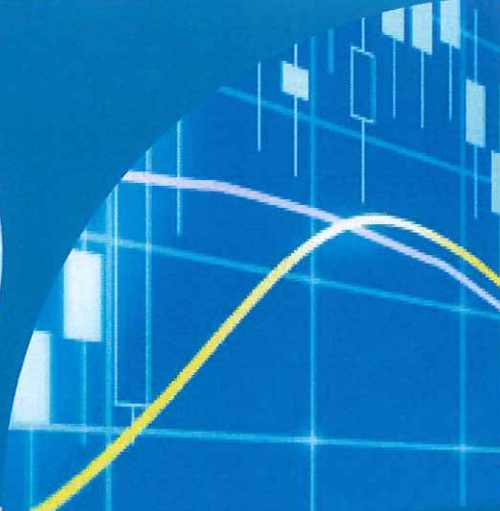
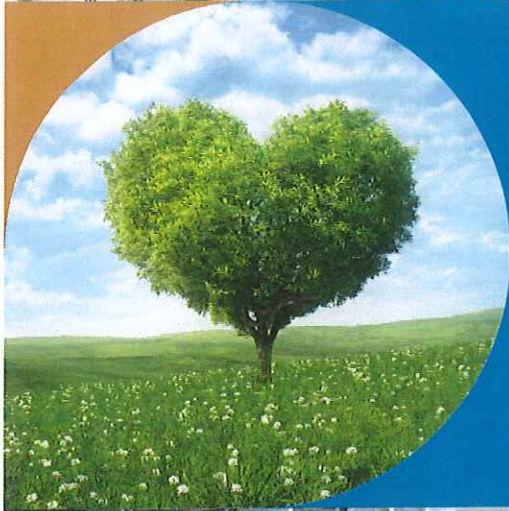
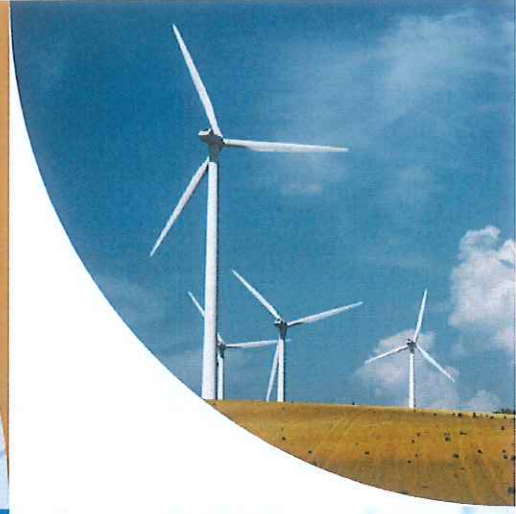
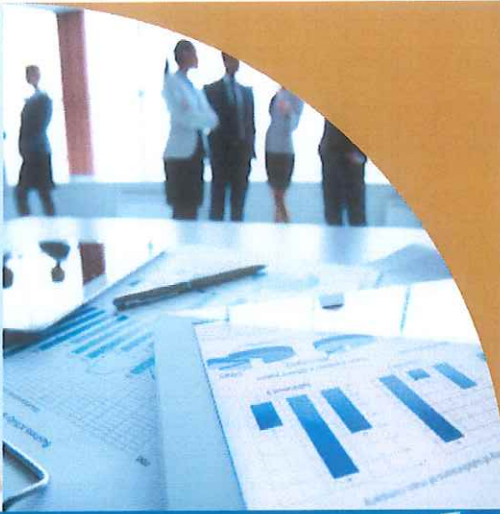

BALANCES DE SITUACIÓN AL 31 DE DICIEMBRE DE 2019 Y 2018

| ACTIVO (Miles de euros) | 31.12.19 | 31.12.18 |
|--|------------------|------------------|
| EFFECTIVO, SALDOS EN EFFECTIVO EN BANCOS CENTRALES Y OTROS DEPÓSITOS A LA VISTA | 447.754 | 100.017 |
| ACTIVOS FINANCIEROS MANTENIDOS PARA NEGOCIAR | 14.532 | 17.388 |
| Derivados | - | - |
| Instrumentos de patrimonio | - | 5.347 |
| Valores representativos de deuda | 14.532 | 12.041 |
| Préstamos y anticipos | - | - |
| <i>Pro memoria: prestados o entregados como garantía con derecho de venta o pignoración</i> | - | - |
| ACTIVOS FINANCIEROS NO DESTINADOS A NEGOCIACIÓN VALORADOS OBLIGATORIAMENTE A VALOR RAZONABLE CON CAMBIOS EN RESULTADOS | 5.317 | 468 |
| Instrumentos de patrimonio | 5.317 | 468 |
| Valores representativos de deuda | - | - |
| Préstamos y anticipos | - | - |
| <i>Pro memoria: prestados o entregados como garantía con derecho de venta o pignoración</i> | - | - |
| ACTIVOS FINANCIEROS DESIGNADOS A VALOR RAZONABLE CON CAMBIOS EN RESULTADOS | - | - |
| Valores representativos de deuda | - | - |
| Préstamos y anticipos | - | - |
| <i>Pro memoria: prestados o entregados como garantía con derecho de venta o pignoración</i> | - | - |
| ACTIVOS FINANCIEROS A VALOR RAZONABLE CON CAMBIOS EN OTRO RESULTADO GLOBAL | 536.045 | 554.666 |
| Instrumentos de patrimonio | 9.507 | 3.386 |
| Valores representativos de deuda | 526.538 | 551.280 |
| Préstamos y anticipos | - | - |
| <i>Pro memoria: prestados o entregados como garantía con derecho de venta o pignoración</i> | - | 5.119 |
| ACTIVOS FINANCIEROS A COSTE AMORTIZADO | 2.507.564 | 2.252.665 |
| Valores representativos de deuda | 697.146 | 558.910 |
| Préstamos y anticipos | 1.810.418 | 1.693.755 |
| Bancos centrales | - | - |
| Entidades de crédito | 9.848 | 7.975 |
| Clientela | 1.800.570 | 1.685.780 |
| <i>Pro memoria: prestados o entregados como garantía con derecho de venta o pignoración</i> | 353.820 | 98.856 |
| DERIVADOS - CONTABILIDAD DE COBERTURAS | - | 136 |
| CAMBIOS DEL VALOR RAZONABLE DE LOS ELEMENTOS CUBIERTOS DE UNA CARTERA CON COBERTURA DEL RIESGO DE TIPO DE INTERÉS | - | - |
| INVERSIONES EN DEPENDIENTES, NEGOCIOS CONJUNTOS Y ASOCIADAS | 14.152 | 14.152 |
| Dependientes | 10.976 | 10.976 |
| Negocios conjuntos | - | - |
| Asociadas | 3.176 | 3.176 |
| ACTIVOS TANGIBLES | 38.484 | 27.990 |
| Inmovilizado material | 30.748 | 19.915 |
| De uso propio | 30.748 | 19.915 |
| Cedido en arrendamiento operativo | - | - |
| Afecto a la obra social | - | - |
| Inversiones inmobiliarias | 7.736 | 8.075 |
| <i>De las cuales: cedido en arrendamiento operativo</i> | 7.351 | 7.612 |
| <i>Pro memoria: adquirido en arrendamiento</i> | 10.279 | - |
| ACTIVOS INTANGIBLES | 24.478 | 20.603 |
| Fondo de comercio | - | - |
| Otros activos intangibles | 24.478 | 20.603 |
| ACTIVOS POR IMPUESTOS | 12.234 | 14.242 |
| Activos por impuestos corrientes | 426 | 3.027 |
| Activos por impuestos diferidos | 11.809 | 11.215 |
| OTROS ACTIVOS | 12.008 | 9.179 |
| Contratos de seguros vinculados a pensiones | - | - |
| Existencias | - | - |
| Resto de los otros activos | 12.008 | 9.179 |
| ACTIVOS NO CORRIENTES Y GRUPOS ENAJENABLES DE ELEMENTOS QUE SE HAN CLASIFICADO COMO MANTENIDOS PARA LA VENTA | 1.456 | 2.131 |
| TOTAL ACTIVO | 3.614.024 | 3.013.637 |

Las cifras del ejercicio 2018 se presentan, única y exclusivamente, a efectos comparativos.

BALANCES DE SITUACIÓN AL 31 DE DICIEMBRE DE 2019 Y 2018

| PASIVO Y PATRIMONIO NETO | 31.12.19 | 31.12.18 |
|--|------------------|------------------|
| PASIVO (Miles de euros) | | |
| PASIVOS FINANCIEROS MANTENIDOS PARA NEGOCIAR | 219 | 461 |
| Derivados | 219 | 461 |
| Posiciones cortas | - | - |
| Depósitos | - | - |
| Valores representativos de deuda emitidos | - | - |
| Otros pasivos financieros | - | - |
| PASIVOS FINANCIEROS DESIGNADOS A VALOR RAZONABLE CON CAMBIOS EN RESULTADOS | - | - |
| Depósitos | - | - |
| Valores representativos de deuda emitidos | - | - |
| Otros pasivos financieros | - | - |
| <i>Pro memoria: pasivos subordinados</i> | - | - |
| PASIVOS FINANCIEROS A COSTE AMORTIZADO | 3.394.224 | 2.831.331 |
| Depósitos | 3.368.224 | 2.814.093 |
| Bancos centrales | 125.754 | 99.159 |
| Entidades de crédito | 12.068 | 30.380 |
| Clientela | 3.230.402 | 2.684.554 |
| Valores representativos de deuda emitidos | - | - |
| Otros pasivos financieros | 26.000 | 17.238 |
| <i>Pro memoria: pasivos subordinados</i> | - | - |
| DERIVADOS - CONTABILIDAD DE COBERTURAS | - | - |
| CAMBIOS DEL VALOR RAZONABLE DE LOS ELEMENTOS CUBIERTOS DE UNA CARTERA CON COBERTURA DEL RIESGO DE TIPO DE INTERÉS | - | - |
| PROVISIONES | 3.209 | 2.858 |
| Pensiones y otras obligaciones de prestaciones definidas post-empleo | 409 | 378 |
| Otras retribuciones a los empleados a largo plazo | - | - |
| Cuestiones procesales y litigios por impuestos pendientes | - | - |
| Compromisos y garantías concedidos | 1.313 | 872 |
| Restantes provisiones | 1.487 | 1.608 |
| PASIVOS POR IMPUESTOS | 3.581 | 2.469 |
| Pasivos por impuestos corrientes | - | 1 |
| Pasivos por impuestos diferidos | 3.581 | 2.468 |
| CAPITAL SOCIAL REEMBOLSABLE A LA VISTA | - | - |
| OTROS PASIVOS | 10.116 | 8.649 |
| <i>De los cuales: fondo de la obra social</i> | 286 | 284 |
| PASIVOS INCLUIDOS EN GRUPOS ENAJENABLES DE ELEMENTOS QUE SE HAN CLASIFICADO COMO MANTENIDOS PARA LA VENTA | - | - |
| TOTAL PASIVO | 3.411.349 | 2.845.768 |

Las cifras del ejercicio 2018 se presentan, única y exclusivamente, a efectos comparativos.

BALANCES DE SITUACIÓN AL 31 DE DICIEMBRE DE 2019 Y 2018

| PATRIMONIO NETO (Miles de euros) | 31.12.19 | 31.12.18 |
|--|------------------|------------------|
| FONDOS PROPIOS | 195.957 | 164.186 |
| Capital | 100.353 | 73.865 |
| Capital desembolsado | 100.353 | 73.865 |
| Capital no desembolsado exigido | - | - |
| <i>Pro memoria: capital no exigido</i> | - | - |
| Prima de emisión | - | - |
| Instrumentos de patrimonio emitidos distintos del capital | - | - |
| Componente de patrimonio neto de los instrumentos financieros compuestos | - | - |
| Otros instrumentos de patrimonio emitidos | - | - |
| Otros elementos de patrimonio neto | - | - |
| Ganancias acumuladas | 85.889 | 79.442 |
| Reservas de revalorización | 1.538 | 1.562 |
| Otras reservas | - | - |
| (-) Acciones propias | - | - |
| Resultado del ejercicio | 8.177 | 9.317 |
| (-) Dividendos a cuenta | - | - |
| OTRO RESULTADO GLOBAL ACUMULADO | 6.718 | 3.683 |
| Elementos que no se reclasificarán en resultados | 710 | 3 |
| Ganancias o (-) pérdidas actuariales en planes de pensiones de prestaciones definidas | 440 | 232 |
| Activos no corrientes y grupos enajenables de elementos que se han clasificado como mantenidos para la venta | - | - |
| Cambios del valor razonable de los instrumentos de patrimonio valorados a valor razonable con cambios en otro resultado global | 270 | (229) |
| Ineficacia de las coberturas de valor razonable de los instrumentos de patrimonio valorados a valor razonable con cambios en otro resultado global | - | - |
| Cambios del valor razonable de los pasivos financieros a valor razonable con cambios en resultados atribuibles a cambios en el riesgo de crédito | - | - |
| Elementos que pueden reclasificarse en resultados | 6.008 | 3.680 |
| Cobertura de inversiones netas en negocios en el extranjero [parte eficaz] | - | - |
| Conversión de divisas | - | - |
| Derivados de cobertura. Reserva de cobertura de flujos de efectivo [parte eficaz] | - | - |
| Cambios del valor razonable de los instrumentos de deuda valorados a valor razonable con cambios en otro resultado global | 6.008 | 3.680 |
| Instrumentos de cobertura (elementos no designados) | - | - |
| Activos no corrientes y grupos enajenables de elementos que se han clasificado como mantenidos para la venta | - | - |
| TOTAL PATRIMONIO NETO | 202.675 | 167.869 |
| TOTAL PATRIMONIO NETO Y PASIVO | 3.614.024 | 3.013.637 |
| PRO MEMORIA: EXPOSICIONES FUERA DE BALANCE | | |
| COMPROMISOS DE PRÉSTAMOS CONCEDIDOS | 173.685 | 144.541 |
| GARANTÍAS FINANCIERAS CONCEDIDAS | 20.589 | 3.167 |
| OTROS COMPROMISOS CONCEDIDOS | 30.621 | 61.994 |

Las cifras del ejercicio 2018 se presentan, única y exclusivamente, a efectos comparativos.

Vº Bº
EL PRESIDENTE

Jose Oriol SALA ARLANDIS

EL DIRECTOR GENERAL

Joan CAVALLÉ MIRANDA

CUENTAS DE PÉRDIDAS Y GANANCIAS DE LOS EJERCICIOS 2019 Y 2018

| (Miles de euros) | 2019 | 2018 |
|--|-----------------|-----------------|
| INGRESOS POR INTERESES | 31.721 | 32.360 |
| (GASTOS POR INTERESES) | (1.959) | (2.236) |
| (GASTOS POR CAPITAL SOCIAL REEMBOLSABLE A LA VISTA) | - | - |
| MARGEN DE INTERESES | 29.762 | 30.124 |
| INGRESOS POR DIVIDENDOS | 591 | 1.040 |
| INGRESOS POR COMISIONES | 29.024 | 22.602 |
| (GASTOS POR COMISIONES) | (3.171) | (3.039) |
| RESULTADOS POR OPERACIONES FINANCIERAS, NETOS | 6.489 | 4.954 |
| Ganancias o (-) pérdidas al dar de baja en cuentas activos y pasivos financieros no valorados a valor razonable con cambios en resultados, netas | 6.752 | 8.410 |
| Ganancias o (-) pérdidas por activos y pasivos financieros mantenidos para negociar, netas | (471) | (3.300) |
| Ganancias o (-) pérdidas por activos financieros no destinados a negociación valorados obligatoriamente a valor razonable con cambios en resultados, netas | 83 | (32) |
| Ganancias o (-) pérdidas por activos y pasivos financieros designados a valor razonable con cambios en resultados, netas | - | - |
| Ganancias o (-) pérdidas resultantes de la contabilidad de coberturas, netas | 125 | (124) |
| DIFERENCIAS DE CAMBIO [GANANCIA O (-) PÉRDIDA], NETAS | 93 | 129 |
| OTROS INGRESOS DE EXPLOTACIÓN | 997 | 1.281 |
| (OTROS GASTOS DE EXPLOTACIÓN) | (6.009) | (5.065) |
| De los cuales: dotaciones obligatorias a fondos de la obra social | (558) | (710) |
| MARGEN BRUTO | 57.776 | 52.026 |
| (GASTOS DE ADMINISTRACIÓN) | (43.721) | (41.654) |
| (Gastos de personal) | (28.104) | (25.625) |
| (Otros gastos de administración) | (15.617) | (16.029) |
| (AMORTIZACIÓN) | (5.223) | (3.427) |
| (PROVISIONES O (-) REVERSIÓN DE PROVISIONES) | (594) | 25 |
| (DETERIORO DEL VALOR O (-) REVERSIÓN DEL DETERIORO DEL VALOR DE ACTIVOS FINANCIEROS NO VALORADOS A VALOR RAZONABLE CON CAMBIOS EN RESULTADOS Y PÉRDIDAS O (-) GANANCIAS NETAS POR MODIFICACIÓN) | 398 | 1.898 |
| (Activos financieros a valor razonable con cambios en otro resultado global) | (80) | (211) |
| (Activos financieros a coste amortizado) | 478 | 2.109 |
| RESULTADO DE LA ACTIVIDAD DE EXPLOTACIÓN | 8.636 | 8.868 |
| (DETERIORO DEL VALOR O (-) REVERSIÓN DEL DETERIORO DEL VALOR DE INVERSIONES EN DEPENDIENTES, NEGOCIOS CONJUNTOS O ASOCIADAS) | - | - |
| (DETERIORO DEL VALOR O (-) REVERSIÓN DEL DETERIORO DEL VALOR DE ACTIVOS NO FINANCIEROS) | (359) | (2) |
| (Activos tangibles) | (359) | (2) |
| (Activos intangibles) | - | - |
| (Otros) | - | - |
| GANANCIAS O (-) PÉRDIDAS AL DAR DE BAJA EN CUENTAS ACTIVOS NO FINANCIEROS, NETAS | (221) | 73 |
| FONDO DE COMERCIO NEGATIVO RECONOCIDO EN RESULTADOS | - | - |
| GANANCIAS O (-) PÉRDIDAS PROCEDENTES DE ACTIVOS NO CORRIENTES Y GRUPOS ENAJENABLES DE ELEMENTOS CLASIFICADOS COMO MANTENIDOS PARA LA VENTA NO ADMISIBLES COMO ACTIVIDADES INTERRUMPIDAS | 533 | 321 |
| GANANCIAS O (-) PÉRDIDAS ANTES DE IMPUESTOS PROCEDENTES DE LAS ACTIVIDADES CONTINUADAS | 8.589 | 9.260 |
| (GASTOS O (-) INGRESOS POR IMPUESTOS SOBRE LOS RESULTADOS DE LAS ACTIVIDADES CONTINUADAS) | (412) | 57 |
| GANANCIAS O (-) PÉRDIDAS DESPUÉS DE IMPUESTOS PROCEDENTES DE LAS ACTIVIDADES CONTINUADAS | 8.177 | 9.317 |
| GANANCIAS O (-) PÉRDIDAS DESPUÉS DE IMPUESTOS PROCEDENTES DE ACTIVIDADES INTERRUMPIDAS | - | - |
| RESULTADO DEL EJERCICIO | 8.177 | 9.317 |

Las cifras del ejercicio 2018 se presentan, única y exclusivamente, a efectos comparativos.

Vº Bº.
EL PRESIDENTE

Jose Oriol SALA ARLANDIS

EL DIRECTOR GENERAL

Joan CAVALLÉ MIRANDA

ESTADOS DE INGRESOS Y GASTOS RECONOCIDOS DE LOS EJERCICIOS 2019 Y 2018

| (Miles de euros) | 2019 | 2018 |
|---|---------------|-----------------|
| RESULTADO DEL EJERCICIO | 8.177 | 9.317 |
| OTRO RESULTADO GLOBAL | 3.035 | (12.615) |
| Elementos que no se reclasificarán en resultados | 707 | (285) |
| Ganancias o (-) pérdidas actuariales en planes de pensiones de prestaciones definidas | 280 | (245) |
| Activos no corrientes y grupos enajenables de elementos mantenidos para la venta | - | - |
| Cambios del valor razonable de los instrumentos de patrimonio valorados a valor razonable con cambios en otro resultado global | 712 | (150) |
| Ganancias o (-) pérdidas resultantes de la contabilidad de coberturas de instrumentos de patrimonio valorados a valor razonable con cambios en otro resultado global, netas | - | - |
| Cambios del valor razonable de los instrumentos de patrimonio valorados a valor razonable con cambios en otro resultado global (elemento cubierto) | - | - |
| Cambios del valor razonable de los instrumentos de patrimonio valorados a valor razonable con cambios en otro resultado global (instrumento de cobertura) | - | - |
| Cambios del valor razonable de los pasivos financieros a valor razonable con cambios en resultados atribuibles a cambios en el riesgo de crédito | - | - |
| Impuesto sobre las ganancias relativo a los elementos que no se reclasificarán | (285) | 110 |
| Elementos que pueden reclasificarse en resultados | 2.328 | (12.330) |
| Cobertura de inversiones netas en negocios en el extranjero [parte eficaz] | - | - |
| Ganancias o (-) pérdidas de valor contabilizadas en el patrimonio neto | - | - |
| Transferido a resultados | - | - |
| Otras reclasificaciones | - | - |
| Conversión de divisas | - | - |
| Ganancias o (-) pérdidas por cambio de divisas contabilizadas en el patrimonio neto | - | - |
| Transferido a resultados | - | - |
| Otras reclasificaciones | - | - |
| Coberturas de flujos de efectivo [parte eficaz] | - | - |
| Ganancias o (-) pérdidas de valor contabilizadas en el patrimonio neto | - | - |
| Transferido a resultados | - | - |
| Transferido al importe en libros inicial de los elementos cubiertos | - | - |
| Otras reclasificaciones | - | - |
| Instrumentos de cobertura [elementos no designados] | - | - |
| Ganancias o (-) pérdidas de valor contabilizadas en el patrimonio neto | - | - |
| Transferido a resultados | - | - |
| Otras reclasificaciones | - | - |
| Instrumentos de deuda a valor razonable con cambios en otro resultado global | 3.103 | (16.440) |
| Ganancias o (-) pérdidas de valor contabilizadas en el patrimonio neto | 9.765 | (8.117) |
| Transferido a resultados | (6.662) | (8.323) |
| Otras reclasificaciones | - | - |
| Activos no corrientes y grupos enajenables de elementos mantenidos para la venta | - | - |
| Ganancias o (-) pérdidas de valor contabilizadas en el patrimonio neto | - | - |
| Transferido a resultados | - | - |
| Otras reclasificaciones | - | - |
| Impuesto sobre las ganancias relativo a los elementos que pueden reclasificarse en ganancias o (-) pérdidas | (775) | 4.110 |
| RESULTADO GLOBAL TOTAL DEL EJERCICIO | 11.212 | (3.298) |

Las cifras del ejercicio 2018 se presentan, única y exclusivamente, a efectos comparativos.

Vº. Bº.
EL PRESIDENTE

Jose Oriol SALA ARLANDIS

EL DIRECTOR GENERAL

Joan CAVALLE MIRANDA

ESTADOS TOTALES DE CAMBIOS EN EL PATRIMONIO NETO DE LOS EJERCICIOS 2019 Y 2018

| Ejercicio 2018 (Miles de euros) | Capital | Ganancias acumuladas | Reservas de revalorización | Resultado del ejercicio | Otro resultado global acumulado | Total |
|---|---------|-------------------------|-------------------------------|----------------------------|------------------------------------|---------|
| Saldo de apertura al 31 de diciembre de 2017 | 72.613 | 73.564 | 1.587 | 9.816 | 16.298 | 173.878 |
| Efectos de la corrección de errores | - | - | - | - | - | - |
| Efectos de los cambios en las políticas contables | - | - | - | - | - | - |
| Ajustes primera aplicación de la Circular 4/2017 | - | (1.124) | - | - | - | (1.124) |
| Saldo de apertura al 1 de enero de 2018 | 72.613 | 72.440 | 1.587 | 9.816 | 16.298 | 172.754 |
| Resultado global total del ejercicio | - | - | - | 9.317 | (12.615) | (3.298) |
| Otras variaciones del patrimonio neto | 1.252 | 7.002 | (25) | (9.816) | - | (1.587) |
| Emisión de acciones ordinarias | 1.252 | - | - | - | - | 1.252 |
| Emisión de acciones preferentes | - | - | - | - | - | - |
| Emisión de otros instrumentos de patrimonio | - | - | - | - | - | - |
| Ejercicio o vencimiento de otros instrumentos de patrimonio emitidos | - | - | - | - | - | - |
| Conversión de deuda en patrimonio neto | - | - | - | - | - | - |
| Reducción del capital | - | - | - | - | - | - |
| Dividendos (o remuneraciones a los socios) | - | - | - | - | - | - |
| Compra de acciones propias | - | - | - | - | - | - |
| Venta o cancelación de acciones propias | - | - | - | - | - | - |
| Reclasificación de instrumentos financieros del patrimonio neto al pasivo | - | - | - | - | - | - |
| Reclasificación de instrumentos financieros del pasivo al patrimonio neto | - | - | - | - | - | - |
| Transferencias entre componentes del patrimonio neto | - | 6.968 | (25) | (6.943) | - | - |
| Aumento o (-) disminución del patrimonio neto resultante de combinaciones de negocios | - | - | - | - | - | - |
| Pagos basados en acciones | - | - | - | - | - | - |
| Otros aumentos o (-) disminuciones del patrimonio neto | - | 34 | - | (2.873) | - | (2.839) |
| De los cuales: dotación discrecional a obras y fondos sociales | - | - | - | - | - | - |
| Saldo de cierre al 31 de diciembre de 2018 | 73.865 | 79.442 | 1.562 | 9.317 | 3.683 | 167.869 |

Las cifras del ejercicio 2018 se presentan, única y exclusivamente, a efectos comparativos.

ESTADOS TOTALES DE CAMBIOS EN EL PATRIMONIO NETO DE LOS EJERCICIOS 2019 Y 2018

| Ejercicio 2019 (Miles de euros) | Capital | Ganancias acumuladas | Reservas de revalori- zación | Resultado del ejercicio | Otro resul- tado global acumulado | Total |
|---|---------|-------------------------|------------------------------------|----------------------------|---|---------|
| Saldo de apertura al 31 de diciembre de 2018 | 73.865 | 79.442 | 1.562 | 9.317 | 3.683 | 167.869 |
| Efectos de la corrección de errores | - | - | - | - | - | - |
| Efectos de los cambios en las políticas contables | - | - | - | - | - | - |
| Saldo de apertura al 1 de enero de 2019 | 73.865 | 79.442 | 1.562 | 9.317 | 3.683 | 167.869 |
| Resultado global total del ejercicio | - | - | - | 8.177 | 3.035 | 11.212 |
| Otras variaciones del patrimonio neto | 26.488 | 6.447 | (24) | (9.317) | - | 23.594 |
| Emisión de acciones ordinarias | 26.488 | - | - | - | - | 26.488 |
| Emisión de acciones preferentes | - | - | - | - | - | - |
| Emisión de otros instrumentos de patrimonio | - | - | - | - | - | - |
| Ejercicio o vencimiento de otros instrumentos de patrimonio emitidos | - | - | - | - | - | - |
| Conversión de deuda en patrimonio neto | - | - | - | - | - | - |
| Reducción del capital | - | - | - | - | - | - |
| Dividendos (o remuneraciones a los socios) | - | - | - | - | - | - |
| Compra de acciones propias | - | - | - | - | - | - |
| Venta o cancelación de acciones propias | - | - | - | - | - | - |
| Reclasificación de instrumentos financieros del patrimonio neto al pasivo | - | - | - | - | - | - |
| Reclasificación de instrumentos financieros del pasivo al patrimonio neto | - | - | - | - | - | - |
| Transferencias entre componentes del patrimonio neto | - | 6.411 | (24) | (6.387) | - | - |
| Aumento o (-) disminución del patrimonio neto resultante de combinaciones de negocios | - | - | - | - | - | - |
| Pagos basados en acciones | - | - | - | - | - | - |
| Otros aumentos o (-) disminuciones del patrimonio neto | - | 36 | - | (2.930) | - | (2.894) |
| De los cuales: dotación discrecional a obras y fondos sociales | - | - | - | - | - | - |
| Saldo de cierre al 31 de diciembre de 2019 | 100.353 | 85.889 | 1.538 | 8.177 | 6.718 | 202.675 |

Las cifras del ejercicio 2018 se presentan, única y exclusivamente, a efectos comparativos.

Vº. Bº.
EL PRESIDENTE

Jose Oriol SALA ARLANDIS

EL DIRECTOR GENERAL

Joan CAVALLÉ MIRANDA

ESTADOS DE FLUJOS DE EFECTIVO DE LOS EJERCICIOS 2019 Y 2018

| (Miles de euros) | 2019 | 2018 |
|--|------------------|------------------|
| A) FLUJOS DE EFECTIVO DE LAS ACTIVIDADES DE EXPLOTACIÓN | (334.843) | (7.414) |
| Resultado del ejercicio | 8.177 | 9.317 |
| Ajustes para obtener los flujos de efectivo de las actividades de explotación | (4.357) | 10.455 |
| Amortización | 5.223 | 3.427 |
| Otros ajustes | (9.580) | 7.028 |
| Aumento/disminución neto de los activos de explotación | (231.322) | (427.126) |
| Activos financieros mantenidos para negociar | 5.801 | (7.469) |
| Activos financieros no destinados a negociación valorados obligatoriamente a valor razonable con cambios en resultados | (4.767) | (500) |
| Activos financieros designados a valor razonable con cambios en resultados | - | - |
| Activos financieros a valor razonable con cambios en otro resultado global | 19.334 | (5.034) |
| Activos financieros a coste amortizado | (254.427) | (414.069) |
| Otros activos de explotación | 2.737 | (54) |
| Aumento/disminución neto de los pasivos de explotación | 563.596 | 416.250 |
| Pasivos financieros mantenidos para negociar | (242) | 5 |
| Pasivos financieros designados a valor razonable con cambios en resultados | - | - |
| Pasivos financieros a coste amortizado | 562.894 | 416.036 |
| Otros pasivos de explotación | 944 | 209 |
| Cobros/Pagos por impuesto sobre las ganancias | (1.251) | (1.482) |
| B) FLUJOS DE EFECTIVO DE LAS ACTIVIDADES DE INVERSIÓN | (15.678) | 18.230 |
| Pagos | (18.873) | (15.076) |
| Activos tangibles | (3.364) | (2.129) |
| Activos intangibles | (6.171) | (7.026) |
| Inversiones en dependientes, negocios conjuntos y asociadas | - | - |
| Otras unidades de negocio | - | - |
| Activos no corrientes y pasivos que se han clasificado como mantenidos para la venta | - | - |
| Otros pagos relacionados con actividades de inversión | (9.338) | (5.921) |
| Cobros | 3.195 | 33.306 |
| Activos tangibles | - | - |
| Activos intangibles | - | - |
| Inversiones en dependientes, negocios conjuntos y asociadas | - | - |
| Otras unidades de negocio | - | - |
| Activos no corrientes y pasivos que se han clasificado como mantenidos para la venta | 551 | 381 |
| Otros cobros relacionados con actividades de inversión | 2.644 | 32.925 |
| C) FLUJOS DE EFECTIVO DE LAS ACTIVIDADES DE FINANCIACIÓN | 23.558 | (1.621) |
| Pagos | (2.930) | (2.873) |
| Dividendos | (2.930) | (2.873) |
| Pasivos subordinados | - | - |
| Amortización de instrumentos de patrimonio propio | - | - |
| Adquisición de instrumentos de patrimonio propio | - | - |
| Otros pagos relacionados con actividades de financiación | - | - |
| Cobros | 26.488 | 1.252 |
| Pasivos subordinados | - | - |
| Emisión de instrumentos de patrimonio propio | 26.488 | 1.252 |
| Enajenación de instrumentos de patrimonio propio | - | - |
| Otros cobros relacionados con actividades de financiación | - | - |
| D) EFECTO DE LAS VARIACIONES DE LOS TIPOS DE CAMBIO | - | - |
| E) AUMENTO (DISMINUCIÓN) NETO DEL EFECTIVO Y EQUIVALENTES (A+B+C+D) | 342.723 | 24.023 |
| F) EFECTIVO Y EQUIVALENTES AL INICIO DEL PERÍODO | 77.950 | 53.927 |
| G) EFECTIVO Y EQUIVALENTES AL FINAL DEL PERÍODO (E+F) | 420.673 | 77.950 |
| COMPONENTES DEL EFECTIVO Y EQUIVALENTES AL FINAL DEL PERÍODO | | |
| Efectivo | 9.944 | 10.338 |
| Saldo equivalente al efectivo en bancos centrales | 410.729 | 67.612 |
| Otros activos financieros | - | - |
| Menos: descubiertos bancarios reintegrables a la vista | - | - |

Las cifras del ejercicio 2018 se presentan, única y exclusivamente, a efectos comparativos.

Vº. Bº.
EL PRESIDENTE

Jose Oriol SALA ARLANDIS

EL DIRECTOR GENERAL

Joan CAVALLÉ MIRANDA

BALANCES DE SITUACIÓN CONSOLIDADOS AL 31 DE DICIEMBRE DE 2019 Y 2018

| ACTIVO (Miles de euros) | 31.12.19 | 31.12.18 |
|---|------------------|------------------|
| EFFECTIVO, SALDOS EN EFFECTIVO EN BANCOS CENTRALES Y OTROS DEPÓSITOS A LA VISTA | 448.216 | 100.309 |
| ACTIVOS FINANCIEROS MANTENIDOS PARA NEGOCIAR | 14.532 | 17.388 |
| Derivados | - | - |
| Instrumentos de patrimonio | - | 5.347 |
| Valores representativos de deuda | 14.532 | 12.041 |
| Préstamos y anticipos | - | - |
| <i>Pro memoria: prestados o entregados como garantía con derecho de venta o pignoración</i> | - | - |
| ACTIVOS FINANCIEROS NO DESTINADOS A NEGOCIACIÓN VALORADOS OBLIGATORIAMENTE A VALOR RAZONABLE CON CAMBIOS EN RESULTADOS | 13.352 | 6.765 |
| Instrumentos de patrimonio | 13.352 | 6.765 |
| Valores representativos de deuda | - | - |
| Préstamos y anticipos | - | - |
| <i>Pro memoria: prestados o entregados como garantía con derecho de venta o pignoración</i> | - | - |
| ACTIVOS FINANCIEROS DESIGNADOS A VALOR RAZONABLE CON CAMBIOS EN RESULTADOS | 2.102 | - |
| Valores representativos de deuda | 2.102 | - |
| Préstamos y anticipos | - | - |
| <i>Pro memoria: prestados o entregados como garantía con derecho de venta o pignoración</i> | - | - |
| ACTIVOS FINANCIEROS A VALOR RAZONABLE CON CAMBIOS EN OTRO RESULTADO GLOBAL | 813.858 | 771.746 |
| Instrumentos de patrimonio | 10.307 | 3.942 |
| Valores representativos de deuda | 803.551 | 767.804 |
| Préstamos y anticipos | - | - |
| <i>Pro memoria: prestados o entregados como garantía con derecho de venta o pignoración</i> | - | 5.119 |
| ACTIVOS FINANCIEROS A COSTE AMORTIZADO | 2.511.502 | 2.254.110 |
| Valores representativos de deuda | 697.146 | 558.910 |
| Préstamos y anticipos | 1.814.356 | 1.695.200 |
| Bancos centrales | - | - |
| Entidades de crédito | 9.848 | 7.975 |
| Clientela | 1.804.508 | 1.687.225 |
| <i>Pro memoria: prestados o entregados como garantía con derecho de venta o pignoración</i> | 353.820 | 98.856 |
| DERIVADOS - CONTABILIDAD DE COBERTURAS | - | 136 |
| CAMBIOS DEL VALOR RAZONABLE DE LOS ELEMENTOS CUBIERTOS DE UNA CARTERA CON COBERTURA DEL RIESGO DE TIPO DE INTERÉS | - | - |
| INVERSIONES EN NEGOCIOS CONJUNTOS Y ASOCIADAS | 4.037 | 3.557 |
| Negocios conjuntos | - | - |
| Asociadas | 4.037 | 3.557 |
| ACTIVOS AMPARADOS POR CONTRATOS DE SEGURO O REASEGURO | 320 | 315 |
| ACTIVOS TANGIBLES | 38.040 | 27.305 |
| Inmovilizado material | 31.971 | 20.434 |
| De uso propio | 31.970 | 20.434 |
| Cedido en arrendamiento operativo | - | - |
| Afecto a la obra social | 1 | - |
| Inversiones inmobiliarias | 6.069 | 6.871 |
| <i>De las cuales: cedido en arrendamiento operativo</i> | 5.684 | 6.408 |
| <i>Pro memoria: adquirido en arrendamiento</i> | 10.279 | - |
| ACTIVOS INTANGIBLES | 25.574 | 21.283 |
| Fondo de comercio | - | - |
| Otros activos intangibles | 25.574 | 21.283 |
| ACTIVOS POR IMPUESTOS | 12.478 | 14.780 |
| Activos por impuestos corrientes | 429 | 3.031 |
| Activos por impuestos diferidos | 12.049 | 11.749 |
| OTROS ACTIVOS | 8.958 | 7.286 |
| Contratos de seguros vinculados a pensiones | - | - |
| Existencias | - | - |
| Resto de los otros activos | 8.958 | 7.286 |
| ACTIVOS NO CORRIENTES Y GRUPOS ENAJENABLES DE ELEMENTOS QUE SE HAN CLASIFICADO COMO MANTENIDOS PARA LA VENTA | 1.456 | 2.131 |
| TOTAL ACTIVO | 3.894.425 | 3.227.111 |

Las cifras del ejercicio 2018 se presentan, única y exclusivamente, a efectos comparativos.

BALANCES DE SITUACIÓN CONSOLIDADOS AL 31 DE DICIEMBRE DE 2019 Y 2018

| PASIVO Y PATRIMONIO NETO | 31.12.19 | 31.12.18 |
|--|------------------|------------------|
| PASIVO (Miles de euros) | | |
| PASIVOS FINANCIEROS MANTENIDOS PARA NEGOCIAR | 219 | 461 |
| Derivados | 219 | 461 |
| Posiciones cortas | - | - |
| Depósitos | - | - |
| Valores representativos de deuda emitidos | - | - |
| Otros pasivos financieros | - | - |
| PASIVOS FINANCIEROS DESIGNADOS A VALOR RAZONABLE CON CAMBIOS EN RESULTADOS | - | - |
| Depósitos | - | - |
| Valores representativos de deuda emitidos | - | - |
| Otros pasivos financieros | - | - |
| <i>Pro memoria: pasivos subordinados</i> | - | - |
| PASIVOS FINANCIEROS A COSTE AMORTIZADO | 3.363.585 | 2.779.689 |
| Depósitos | 3.336.955 | 2.761.584 |
| Bancos centrales | 125.754 | 99.159 |
| Entidades de crédito | 12.068 | 30.380 |
| Clientela | 3.199.133 | 2.632.045 |
| Valores representativos de deuda emitidos | - | - |
| Otros pasivos financieros | 26.630 | 18.105 |
| <i>Pro memoria: pasivos subordinados</i> | - | - |
| DERIVADOS - CONTABILIDAD DE COBERTURAS | - | - |
| CAMBIOS DEL VALOR RAZONABLE DE LOS ELEMENTOS CUBIERTOS DE UNA CARTERA CON COBERTURA DEL RIESGO DE TIPO DE INTERÉS | - | - |
| PASIVOS AMPARADOS POR CONTRATOS DE SEGURO O REASEGURO | 275.785 | 241.443 |
| PROVISIONES | 3.209 | 2.858 |
| Pensiones y otras obligaciones de prestaciones definidas post-empleo | 409 | 378 |
| Otras retribuciones a los empleados a largo plazo | - | - |
| Cuestiones procesales y litigios por impuestos pendientes | - | - |
| Compromisos y garantías concedidos | 1.313 | 872 |
| Restantes provisiones | 1.487 | 1.608 |
| PASIVOS POR IMPUESTOS | 6.353 | 3.950 |
| Pasivos por impuestos corrientes | 607 | 339 |
| Pasivos por impuestos diferidos | 5.746 | 3.611 |
| CAPITAL SOCIAL REEMBOLSABLE A LA VISTA | - | - |
| OTROS PASIVOS | 17.300 | 14.728 |
| <i>De los cuales: fondo de la obra social</i> | <i>4.840</i> | <i>4.642</i> |
| PASIVOS INCLUIDOS EN GRUPOS ENAJENABLES DE ELEMENTOS QUE SE HAN CLASIFICADO COMO MANTENIDOS PARA LA VENTA | - | - |
| TOTAL PASIVO | 3.666.451 | 3.043.129 |

Las cifras del ejercicio 2018 se presentan, única y exclusivamente, a efectos comparativos.

BALANCES DE SITUACIÓN CONSOLIDADOS AL 31 DE DICIEMBRE DE 2019 Y 2018

| PATRIMONIO NETO (Miles de euros) | 31.12.19 | 31.12.18 |
|--|------------------|------------------|
| FONDOS PROPIOS | 212.831 | 176.283 |
| Capital | 100.353 | 73.865 |
| Capital desembolsado | 100.353 | 73.865 |
| Capital no desembolsado exigido | - | - |
| Pro memoria: capital no exigido | - | - |
| Prima de emisión | - | - |
| Instrumentos de patrimonio emitidos distintos del capital | - | - |
| Componente de patrimonio neto de los instrumentos financieros compuestos | - | - |
| Otros instrumentos de patrimonio emitidos | - | - |
| Otros elementos de patrimonio neto | - | - |
| Ganancias acumuladas | 102.462 | 93.885 |
| Reservas de revalorización | 1.538 | 1.562 |
| Otras reservas | 5 | 5 |
| Reservas o pérdidas acumuladas de inversiones en negocios conjuntos y asociadas | 5 | 5 |
| Otras | - | - |
| (-) Acciones propias | (4.258) | (4.258) |
| Resultado atribuible a los propietarios de la dominante | 12.731 | 11.224 |
| (-) Dividendos a cuenta | - | - |
| OTRO RESULTADO GLOBAL ACUMULADO | 12.992 | 5.831 |
| Elementos que no se reclasificarán en resultados | 1.449 | 181 |
| Ganancias o (-) pérdidas actuariales en planes de pensiones de prestaciones definidas | 440 | 232 |
| Activos no corrientes y grupos enajenables de elementos que se han clasificado como mantenidos para la venta | - | - |
| Participación en otros ingresos y gastos reconocidos de inversiones en negocios conjuntos y asociadas | 713 | 198 |
| Cambios del valor razonable de los instrumentos de patrimonio valorados a valor razonable con cambios en otro resultado global | 296 | (249) |
| Ineficacia de las coberturas de valor razonable de los instrumentos de patrimonio valorados a valor razonable con cambios en otro resultado global | - | - |
| Cambios del valor razonable de los pasivos financieros a valor razonable con cambios en resultados atribuibles a cambios en el riesgo de crédito | - | - |
| Elementos que pueden reclasificarse en resultados | 11.543 | 5.650 |
| Cobertura de inversiones netas en negocios en el extranjero [parte eficaz] | - | - |
| Conversión de divisas | - | - |
| Derivados de cobertura. Coberturas de flujos de efectivo [parte eficaz] | - | - |
| Cambios del valor razonable de los instrumentos de deuda valorados a valor razonable con cambios en otro resultado global | 11.528 | 5.636 |
| Instrumentos de cobertura [elementos no designados] | - | - |
| Activos no corrientes y grupos enajenables de elementos que se han clasificado como mantenidos para la venta | - | - |
| Participación en otros ingresos y gastos reconocidos de las inversiones en negocios conjuntos y asociadas | 15 | 14 |
| INTERESES MINORITARIOS [PARTICIPACIONES NO DOMINANTES] | 2.151 | 1.868 |
| Otro resultado global acumulado | - | - |
| Otras partidas | 2.151 | 1.868 |
| TOTAL PATRIMONIO NETO | 227.974 | 183.982 |
| TOTAL PATRIMONIO NETO Y PASIVO | 3.894.425 | 3.227.111 |
| PRO MEMORIA: EXPOSICIONES FUERA DE BALANCE | | |
| COMPROMISOS DE PRÉSTAMOS CONCEDIDOS | 173.685 | 144.541 |
| GARANTÍAS FINANCIERAS CONCEDIDAS | 20.589 | 3.167 |
| OTROS COMPROMISOS CONCEDIDOS | 30.621 | 61.994 |

Las cifras del ejercicio 2018 se presentan, única y exclusivamente, a efectos comparativos.

Vº. Bº
EL PRESIDENTE

Jose Oriol SALA ARLANDIS

EL DIRECTOR GENERAL

Joan CAVALLÉ MIRANDA

CUENTAS DE PÉRDIDAS Y GANANCIAS CONSOLIDADAS DE LOS EJERCICIOS 2019 Y 2018

| (Miles de euros) | 2019 | 2018 |
|--|-----------------|-----------------|
| INGRESOS POR INTERESES | 35.684 | 36.328 |
| (GASTOS POR INTERESES) | (1.956) | (2.222) |
| (GASTOS POR CAPITAL SOCIAL REEMBOLSABLE A LA VISTA) | - | - |
| MARGEN DE INTERESES | 33.728 | 34.106 |
| INGRESOS POR DIVIDENDOS | 454 | 277 |
| RESULTADO DE ENTIDADES VALORADAS POR EL MÉTODO DE LA PARTICIPACIÓN | 128 | 164 |
| INGRESOS POR COMISIONES | 30.660 | 23.846 |
| (GASTOS POR COMISIONES) | (2.298) | (2.508) |
| RESULTADOS POR OPERACIONES FINANCIERAS, NETOS | 7.506 | 4.525 |
| Ganancias o (-) pérdidas al dar de baja en cuentas activos y pasivos financieros no valorados a valor razonable con cambios en resultados, netas | 7.216 | 8.474 |
| Ganancias o (-) pérdidas por activos y pasivos financieros mantenidos para negociar, netas | (471) | (3.300) |
| Ganancias o (-) pérdidas por activos financieros no destinados a negociación valorados obligatoriamente a valor razonable con cambios en resultados, netas | 651 | (525) |
| Ganancias o (-) pérdidas por activos y pasivos financieros designados a valor razonable con cambios en resultados, netas | (15) | - |
| Ganancias o (-) pérdidas resultantes de la contabilidad de coberturas, netas | 125 | (124) |
| DIFERENCIAS DE CAMBIO [GANANCIA O (-) PÉRDIDA], NETAS | 93 | 129 |
| OTROS INGRESOS DE EXPLOTACIÓN | 602 | 884 |
| (OTROS GASTOS DE EXPLOTACIÓN) | (6.027) | (5.082) |
| <i>De los cuales: dotaciones obligatorias a fondos de la obra social</i> | <i>(558)</i> | <i>(710)</i> |
| INGRESOS DE ACTIVOS AMPARADOS POR CONTRATOS DE SEGURO O REASEGURO | 81.723 | 88.697 |
| (GASTOS DE PASIVOS AMPARADOS POR CONTRATOS DE SEGURO O REASEGURO) | (79.383) | (86.780) |
| MARGEN BRUTO | 67.186 | 58.258 |
| (GASTOS DE ADMINISTRACIÓN) | (47.199) | (44.821) |
| (Gastos de personal) | (30.449) | (27.857) |
| (Otros gastos de administración) | (16.750) | (16.964) |
| (AMORTIZACIÓN) | (5.396) | (3.611) |
| (PROVISIONES O (-) REVERSIÓN DE PROVISIONES) | (594) | 25 |
| (DETERIORO DEL VALOR O (-) REVERSIÓN DEL DETERIORO DEL VALOR Y GANANCIAS O PÉRDIDAS POR MODIFICACIONES DE FLUJOS DE CAJA DE ACTIVOS FINANCIEROS NO VALORADOS A VALOR RAZONABLE CON CAMBIOS EN RESULTADOS Y PÉRDIDAS O (-) GANANCIAS NETAS POR MODIFICACIÓN) | 376 | 1.804 |
| (Activos financieros a valor razonable con cambios en otro resultado global) | (103) | (304) |
| (Activos financieros a coste amortizado) | 479 | 2.108 |
| RESULTADO DE LA ACTIVIDAD DE EXPLOTACIÓN | 14.373 | 11.655 |
| (DETERIORO DEL VALOR O (-) REVERSIÓN DEL DETERIORO DEL VALOR DE INVERSIONES EN NEGOCIOS CONJUNTOS O ASOCIADAS) | - | - |
| (DETERIORO DEL VALOR O (-) REVERSIÓN DEL DETERIORO DEL VALOR DE ACTIVOS NO FINANCIEROS) | (119) | (2) |
| (Activos tangibles) | (119) | (2) |
| (Activos intangibles) | - | - |
| (Otros) | - | - |
| GANANCIAS O (-) PÉRDIDAS AL DAR DE BAJA EN CUENTAS ACTIVOS NO FINANCIEROS, NETAS | (221) | 73 |
| FONDO DE COMERCIO NEGATIVO RECONOCIDO EN RESULTADOS | - | - |
| GANANCIAS O (-) PÉRDIDAS PROCEDENTES DE ACTIVOS NO CORRIENTES Y GRUPOS ENAJENABLES DE ELEMENTOS CLASIFICADOS COMO MANTENIDOS PARA LA VENTA NO ADMISIBLES COMO ACTIVIDADES INTERRUMPIDAS | 533 | 321 |
| GANANCIAS O (-) PÉRDIDAS ANTES DE IMPUESTOS PROCEDENTES DE LAS ACTIVIDADES CONTINUADAS | 14.566 | 12.047 |
| (GASTOS O (-) INGRESOS POR IMPUESTOS SOBRE LOS RESULTADOS DE LAS ACTIVIDADES CONTINUADAS) | (1.744) | (885) |
| GANANCIAS O (-) PÉRDIDAS DESPUÉS DE IMPUESTOS PROCEDENTES DE LAS ACTIVIDADES CONTINUADAS | 12.822 | 11.162 |
| GANANCIAS O (-) PÉRDIDAS DESPUÉS DE IMPUESTOS PROCEDENTES DE ACTIVIDADES INTERRUMPIDAS | - | - |
| RESULTADO DEL EJERCICIO | 12.822 | 11.162 |
| Atribuible a intereses minoritarios (participaciones no dominantes) | 91 | (62) |
| Atribuible a los propietarios de la dominante | 12.731 | 11.224 |

Las cifras del ejercicio 2018 se presentan, única y exclusivamente, a efectos comparativos.

V.º B.º
EL PRESIDENTE

Jose Oriol SALA ARLANDIS

EL DIRECTOR GENERAL

Joan CAVALLE MIRANDA

ESTADOS DE INGRESOS Y GASTOS RECONOCIDOS CONSOLIDADOS DE LOS EJERCICIOS 2019 Y 2018

| (Miles de euros) | 2019 | 2018 |
|---|---------------|-----------------|
| RESULTADO DEL EJERCICIO | 12.822 | 11.162 |
| OTRO RESULTADO GLOBAL | 7.161 | (16.231) |
| Elementos que no se reclasificarán en resultados | 1.268 | (422) |
| Ganancias o (-) pérdidas actuariales en planes de pensiones de prestaciones definidas | 280 | (245) |
| Activos no corrientes y grupos enajenables de elementos mantenidos para la venta | - | - |
| Participación en otros ingresos y gastos reconocidos de las inversiones en negocios conjuntos y asociadas | 515 | (98) |
| Cambios del valor razonable de los instrumentos de patrimonio valorados a valor razonable con cambios en otro resultado global | 773 | (203) |
| Ganancias o (-) pérdidas resultantes de la contabilidad de coberturas de instrumentos de patrimonio valorados a valor razonable con cambios en otro resultado global, netas | - | - |
| Cambios del valor razonable de los instrumentos de patrimonio valorados a valor razonable con cambios en otro resultado global (elemento cubierto) | - | - |
| Cambios del valor razonable de los instrumentos de patrimonio valorados a valor razonable con cambios en otro resultado global (instrumento de cobertura) | - | - |
| Cambios del valor razonable de los pasivos financieros a valor razonable con cambios en resultados atribuibles a cambios en el riesgo de crédito | - | - |
| Impuesto sobre las ganancias relativo a los elementos que no se reclasificarán | (300) | 124 |
| Elementos que pueden reclasificarse en resultados | 5.893 | (15.809) |
| Cobertura de inversiones netas en negocios en el extranjero [parte eficaz] | - | - |
| Ganancias o (-) pérdidas de valor contabilizadas en el patrimonio neto | - | - |
| Transferido a resultados | - | - |
| Otras reclasificaciones | - | - |
| Conversión de divisas | - | - |
| Ganancias o (-) pérdidas por cambio de divisas contabilizadas en el patrimonio neto | - | - |
| Transferido a resultados | - | - |
| Otras reclasificaciones | - | - |
| Coberturas de flujos de efectivo [parte eficaz] | - | - |
| Ganancias o (-) pérdidas de valor contabilizadas en el patrimonio neto | - | - |
| Transferido a resultados | - | - |
| Transferido al importe en libros inicial de los elementos cubiertos | - | - |
| Otras reclasificaciones | - | - |

Las cifras del ejercicio 2018 se presentan, única y exclusivamente, a efectos comparativos.

ESTADOS DE INGRESOS Y GASTOS RECONOCIDOS CONSOLIDADOS DE LOS EJERCICIOS 2019 Y 2018

| (Miles de euros) | 2019 | 2018 |
|--|----------------|-----------------|
| Instrumentos de cobertura [elementos no designados] | - | - |
| Ganancias o (-) pérdidas de valor contabilizadas en el patrimonio neto | - | - |
| Transferido a resultados | - | - |
| Otras reclasificaciones | - | - |
| Instrumentos de deuda a valor razonable con cambios en otro resultado global | 7.856 | (21.073) |
| Ganancias o (-) pérdidas de valor contabilizadas en el patrimonio neto | 15.072 | (12.815) |
| Transferido a resultados | (7.216) | (8.258) |
| Otras reclasificaciones | - | - |
| Activos no corrientes y grupos enajenables de elementos mantenidos para la venta | - | - |
| Ganancias o (-) pérdidas de valor contabilizadas en el patrimonio neto | - | - |
| Transferido a resultados | - | - |
| Otras reclasificaciones | - | - |
| Participación en otros ingresos y gastos reconocidos de las inversiones en negocios conjuntos y asociadas | 1 | (4) |
| Impuesto sobre las ganancias relativo a los elementos que pueden reclasificarse en ganancias o (-) pérdidas | (1.964) | 5.268 |
| RESULTADO GLOBAL TOTAL DEL EJERCICIO | 19.983 | (5.069) |
| Atribuible a intereses minoritarios (participaciones no dominantes) | 91 | (62) |
| Atribuible a los propietarios de la dominante | 19.892 | (5.007) |

Las cifras del ejercicio 2018 se presentan, única y exclusivamente, a efectos comparativos.

Vº Bº
EL PRESIDENTE



Jose Oriol SALA ARLANDIS

EL DIRECTOR GENERAL



Joan CAVALLÉ MIRANDA

ESTADOS TOTALES DE CAMBIOS EN EL PATRIMONIO DE LOS EJERCICIOS 2019 Y 2018

| Ejercicio 2018 (Miles de euros) | Capital | Ganancias acumuladas | Reservas de revalorización | Otras reservas | (+) Acciones propias | Resultado del ejercicio atribuible a los propietarios de la entidad dominante | Otro resultado global acumulado | Intereses minoritarios | Total |
|---|---------|-------------------------|-------------------------------|-------------------|----------------------|--|------------------------------------|------------------------|---------|
| Saldo de apertura al 31 de diciembre de 2017 | 72.613 | 84.604 | 1.587 | 5 | (4.257) | 12.253 | 22.423 | 56 | 190.862 |
| Efectos de la corrección de errores | - | - | - | - | - | - | - | - | - |
| Efectos de los cambios en las políticas contables | - | - | - | - | - | - | - | - | - |
| Ajustes primera aplicación de la NIIF 9 | - | (841) | - | - | - | - | (361) | (56) | (1.222) |
| Saldo de apertura al 1 de enero de 2018 | 72.613 | 83.743 | 1.587 | 5 | (4.257) | 12.253 | 22.062 | - | 189.640 |
| Resultado global total del ejercicio | - | - | - | - | - | 11.224 | (16.231) | (62) | (5.069) |
| Otras variaciones del patrimonio neto | 1.252 | 10.142 | (25) | - | (1) | (12.253) | - | 296 | (589) |
| Emisión de acciones ordinarias | 1.252 | - | - | - | - | - | - | - | 1.252 |
| Emisión de acciones preferentes | - | - | - | - | - | - | - | - | - |
| Emisión de otros instrumentos de patrimonio | - | - | - | - | - | - | - | - | - |
| Ejercicio o vencimiento de otros instrumentos de patrimonio emitidos | - | - | - | - | - | - | - | - | - |
| Conversión de deuda en patrimonio neto | - | - | - | - | - | - | - | - | - |
| Reducción del capital | - | - | - | - | - | - | - | - | - |
| Dividendos (o remuneraciones a los socios) | - | - | - | - | - | - | - | - | - |
| Compra de acciones propias | - | - | - | - | - | - | - | - | - |
| Venta o cancelación de acciones propias | - | - | - | - | - | - | - | - | - |
| Reclasificación de instrumentos financieros del patrimonio neto al pasivo | - | - | - | - | - | - | - | - | - |
| Reclasificación de instrumentos financieros del pasivo al patrimonio neto | - | - | - | - | - | - | - | - | - |
| Transferencias entre componentes del patrimonio neto | - | 10.107 | (25) | - | - | (9.380) | - | 296 | 998 |
| Aumento o (-) disminución del patrimonio neto resultante de combinaciones de negocios | - | - | - | - | - | - | - | - | - |
| Pagos basados en acciones | - | - | - | - | - | - | - | - | - |
| Otros aumentos o (-) disminuciones del patrimonio neto | - | 35 | - | - | (1) | (2.873) | - | - | (2.839) |
| De los cuales: dotación discrecional a obras y fondos sociales | - | - | - | - | - | - | - | - | - |
| Saldo de cierre al 31 de diciembre de 2018 | 73.865 | 93.885 | 1.562 | 5 | (4.258) | 11.224 | 5.831 | 1.868 | 183.982 |

Las cifras del ejercicio 2018 se presentan, única y exclusivamente, a efectos comparativos.

EL PRESIDENTE
Jose Oriol Sola Mirandis

EL DIRECTOR GENERAL
Josep Cavallé Mirandis

ESTADOS TOTALES DE CAMBIOS EN EL PATRIMONIO DE LOS EJERCICIOS 2019 Y 2018

| Ejercicio 2019 (Miles de euros) | Capital | Reservas de revalorización | Otras reservas | (-) Acciones propias | Resultado del ejercicio atribuible a los propietarios de la entidad | Otro resultado global acumulado | Intereses minoritarios | Otros elementos | Total |
|---|---------|-------------------------------|-------------------|----------------------|--|------------------------------------|------------------------|-----------------|---------|
| Saldo de apertura al 31 de diciembre de 2018 | 73.865 | 93.885 | 1.562 | 5 | (4.238) | 11.224 | - | 1.868 | 183.982 |
| Efectos de la corrección de errores | - | - | - | - | - | - | - | - | - |
| Efectos de los cambios en las políticas contables | - | - | - | - | - | - | - | - | - |
| Saldo de apertura al 1 de enero de 2019 | 73.865 | 93.885 | 1.562 | 5 | (4.238) | 11.224 | - | 1.868 | 183.982 |
| Resultado global total del ejercicio | - | - | - | - | - | 12.731 | - | 91 | 19.983 |
| Otras variaciones del patrimonio neto | 26.488 | 8.577 | (24) | - | - | (11.224) | - | 192 | 24.009 |
| Emisión de acciones ordinarias | 26.488 | - | - | - | - | - | - | - | 26.488 |
| Emisión de acciones preferentes | - | - | - | - | - | - | - | - | - |
| Emisión de otros instrumentos de patrimonio | - | - | - | - | - | - | - | - | - |
| Ejercicio o vencimiento de otros instrumentos de patrimonio emitidos | - | - | - | - | - | - | - | - | - |
| Conversión de deuda en patrimonio neto | - | - | - | - | - | - | - | - | - |
| Reducción del capital | - | - | - | - | - | - | - | - | - |
| Dividendos (o remuneraciones a los socios) | - | - | - | - | - | - | - | - | - |
| Compra de acciones propias | - | - | - | - | - | - | - | - | - |
| Venta o cancelación de acciones propias | - | - | - | - | - | - | - | - | - |
| Reclasificación de instrumentos financieros del patrimonio neto al pasivo | - | - | - | - | - | - | - | - | - |
| Reclasificación de instrumentos financieros del pasivo al patrimonio neto | - | - | - | - | - | - | - | - | - |
| Transferencias entre componentes del patrimonio neto | - | 8.541 | (24) | - | - | (8.303) | - | 192 | 406 |
| Aumento o (-) disminución del patrimonio neto resultante de combinaciones de negocios | - | - | - | - | - | - | - | - | - |
| Pagos basados en acciones | - | - | - | - | - | - | - | - | - |
| Otros aumentos o (-) disminuciones del patrimonio neto | - | 36 | - | - | - | (2.921) | - | - | (2.885) |
| De los cuales: dotación discrecional a obras y fondos sociales | - | - | - | - | - | - | - | - | - |
| Saldo de cierre al 31 de diciembre de 2019 | 100.353 | 102.462 | 1.538 | 5 | (4.238) | 12.731 | - | 2.151 | 227.974 |

Las cifras del ejercicio 2018 se presentan, única y exclusivamente, a efectos comparativos.

Vº Bº
EL PRESIDENTE
Jose Oriol ALAIZ ARZAMENDI

EL DIRECTOR GENERAL
Joan CAVALLE MIRANDA

ESTADOS DE FLUJOS DE EFECTIVO CONSOLIDADOS DE LOS EJERCICIOS 2019 Y 2018

| (Miles de euros) | 2019 | 2018 |
|--|------------------|------------------|
| A) FLUJOS DE EFECTIVO DE LAS ACTIVIDADES DE EXPLOTACIÓN | 333.119 | 1.137 |
| Resultado del ejercicio | 12.822 | 11.162 |
| Ajustes para obtener los flujos de efectivo de las actividades de explotación | (7.064) | (515) |
| Amortización | 5.396 | 3.611 |
| Otros ajustes | (12.460) | (4.126) |
| Aumento/disminución neto de los activos de explotación | (292.930) | (451.277) |
| Activos financieros mantenidos para negociar | 2.856 | (6.994) |
| Activos financieros no destinados a negociación valorados obligatoriamente a valor razonable con cambios en resultados | (6.586) | 320 |
| Activos financieros designados a valor razonable con cambios en resultados | (2.102) | 3.141 |
| Activos financieros a valor razonable con cambios en otro resultado global | (33.578) | (35.535) |
| Activos financieros a coste amortizado | (256.258) | (412.174) |
| Otros activos de explotación | 2.738 | (35) |
| Aumento/disminución neto de los pasivos de explotación | 618.264 | 439.693 |
| Pasivos financieros mantenidos para negociar | (242) | 5 |
| Pasivos financieros designados a valor razonable con cambios en resultados | - | - |
| Pasivos financieros a coste amortizado | 583.895 | 383.749 |
| Otros pasivos de explotación | 34.611 | 55.939 |
| Cobros/Pagos por impuesto sobre las ganancias | 2.027 | 2.074 |
| B) FLUJOS DE EFECTIVO DE LAS ACTIVIDADES DE INVERSIÓN | (13.954) | 24.507 |
| Pagos | (19.276) | (17.525) |
| Activos tangibles | (3.488) | (2.131) |
| Activos intangibles | (6.655) | (7.256) |
| Inversiones en dependientes, negocios conjuntos y asociadas | - | - |
| Otras unidades de negocio | - | - |
| Activos no corrientes y pasivos que se han clasificado como mantenidos para la venta | - | - |
| Otros pagos relacionados con actividades de inversión | (9.133) | (8.138) |
| Cobros | 5.322 | 42.032 |
| Activos tangibles | - | - |
| Activos intangibles | - | - |
| Inversiones en dependientes, negocios conjuntos y asociadas | - | - |
| Otras unidades de negocio | - | - |
| Activos no corrientes y pasivos que se han clasificado como mantenidos para la venta | 551 | 381 |
| Otros cobros relacionados con actividades de inversión | 4.771 | 41.651 |

Las cifras del ejercicio 2018 se presentan, única y exclusivamente, a efectos comparativos.

ESTADOS DE FLUJOS DE EFECTIVO CONSOLIDADOS DE LOS EJERCICIOS 2019 Y 2018

| (Miles de euros) | 2019 | 2018 |
|--|----------------|----------------|
| C) FLUJOS DE EFECTIVO DE LAS ACTIVIDADES DE FINANCIACIÓN | 23.558 | (1.621) |
| Pagos | (2.930) | (2.873) |
| Dividendos | (2.930) | (2.873) |
| Pasivos subordinados | - | - |
| Amortización de instrumentos de patrimonio propio | - | - |
| Adquisición de instrumentos de patrimonio propio | - | - |
| Otros pagos relacionados con actividades de financiación | - | - |
| Cobros | 26.488 | 1.252 |
| Pasivos subordinados | - | - |
| Emisión de instrumentos de patrimonio propio | 26.488 | 1.252 |
| Enajenación de instrumentos de patrimonio propio | - | - |
| Otros cobros relacionados con actividades de financiación | - | - |
| D) EFECTO DE LAS VARIACIONES DE LOS TIPOS DE CAMBIO | - | - |
| E) AUMENTO (DISMINUCIÓN) NETO DEL EFECTIVO Y EQUIVALENTES (A+B+C+D) | 342.723 | 24.023 |
| F) EFECTIVO Y EQUIVALENTES AL INICIO DEL PERÍODO | 77.950 | 53.927 |
| G) EFECTIVO Y EQUIVALENTES AL FINAL DEL PERÍODO (E+F) | 420.673 | 77.950 |
| COMPONENTES DEL EFECTIVO Y EQUIVALENTES AL FINAL DEL PERÍODO | | |
| <i>Del cual: en poder de entidades del grupo pero no disponible por el grupo</i> | | |
| Efectivo | 9.944 | 10.338 |
| Saldos equivalentes al efectivo en bancos centrales | 410.729 | 67.612 |
| Otros activos financieros | - | - |
| Menos: descubiertos bancarios reintegrables a la vista | - | - |

Las cifras del ejercicio 2018 se presentan, única y exclusivamente, a efectos comparativos.

Vº. Bº.
EL PRESIDENTE

Jose Oriol SALA ARLANDIS

EL DIRECTOR GENERAL

Joan CAVALLÉ MIRANDA

PROPUESTA DE DETERMINACIÓN Y DISTRIBUCIÓN DE LOS BENEFICIOS DEL EJERCICIO 2019

| | |
|---|--------------|
| PRODUCTOS DEL EJERCICIO | 69.448 |
| DEDUCCIONES | 60.859 |
| INTERESES, COMISIONES Y QUEBRANTOS DE ACREEDORES Y ENTIDADES DE CRÉDITO | 11.139 |
| De los cuales: dotaciones obligatorias a fondos de la obra social | 558 |
| DOTACIONES FONDOS ESPECIALES | 555 |
| GASTOS DE EXPLOTACIÓN | 43.721 |
| AMORTIZACIÓN Y SANEAMIENTO INMOVILIZADO | 5.444 |
| BENEFICIO DEL EJERCICIO (ANTES DE IMPUESTOS) | 8.589 |
| IMPUESTO SOBRE BENEFICIOS | 412 |
| BENEFICIO DEL EJERCICIO | 8.177 |
| PROPUESTA DE APLICACIÓN | |
| AL FONDO DE EDUC. Y PROMOCION COOPERATIVA DOT.DISCRECIONAL | - |
| A RESERVAS OBLIGATORIAS | 2.788 |
| A RESERVA VOLUNTARIA (DISPONIBLE) | 2.231 |
| A REPARTO | 3.158 |
| TOTAL | 8.177 |
| EXCEDENTES NETOS A CAPITALIZAR | |
| A RESERVAS NO REPARTIBLES | 2.788 |
| A RESERVAS (DISPONIBLES) | 2.231 |
| A REPARTO | 3.158 |
| TOTAL | 8.177 |

Cifras expresadas en miles de euros

Vº. Bº.
EL PRESIDENTE

Jose Oriol SALA ARLANDIS

EL DIRECTOR GENERAL

Joan CAVALLÉ MIRANDA